

## > Conseil d'administration - (au 15 juin 2001)

### Président :

#### Représentants des ministères de tutelle

##### Ministère de la recherche

Michel Eddi *directeur adjoint, direction de la recherche*

##### Ministère de l'éducation nationale

Thierry Simon *délégué aux relations internationales et à la coopération*

##### Ministère des affaires étrangères

Elisabeth Beton-Delègue *directrice de la coopération scientifique et de la recherche, direction générale de la coopération internationale et du développement*

Mireille Guigaz *directrice du développement et de la coopération technique*

##### Ministère de l'économie, des finances et de l'industrie

Lucien Scotti *direction du budget*

##### Secrétariat d'État à l'Outre-Mer

Alain Puzenat *adjoint à la directrice des affaires économiques, sociales et culturelles*

#### Personnalités extérieures

Bernard Bachelier *directeur général du Cirad*

Alain Chetaille *directeur du département des politiques et études, agence française de développement*

Jacques Dubois *professeur émérite à l'institut de physique du globe de Paris*

Pierre Garrigue-Guyonnaud *ambassadeur, secrétaire permanent pour le Pacifique Sud*

Hélène Lamicq *université Paris XII Val-de-Marne*

Dominique Meyer *présidente du conseil d'administration de l'Inserm*

Thérèse Saint-Julien *professeure à l'université Paris I, UMR "Paris", CNRS*

Jean-Jacques Salomon *professeur honoraire de technologie et société, Cnam*

#### Représentants du personnel

Didier Brunet *SNPR-IRD-FO, pédologue, IRD Brasilia*

Francis Gendreau *STREM-SGEN-CFDT, démographe, président du conseil du Cicred*

Hanka Hensens *SGPO-CGT, documentaliste, IRD Montpellier*

Patrick Le Goulven *SNPR-FO, hydrologue, IRD Montpellier*

Joseph Laure *STREM-SGEN-CFDT, économiste, IRD Bondy*

Sevastianos Roussos *STREM-SGEN-CFDT, microbiologiste, université de Provence-Marseille*

## > Comité consultatif de déontologie et d'éthique (CCDE) (au 15 juin 2001)

### Présidente

Noëlle Lenoir, ancien membre du Conseil Constitutionnel, conseiller d'État

#### Autres membres nommés après avis du conseil d'administration

Isabelle Tokpanou *présidente du Forum for African Women Educationalists Cameroon (FAWECAM), Cameroun*

Rafael Loyola Diaz *directeur général du Centro de Investigaciones y Estudios Superiores en Antropología Social (CIESAS), Mexique*

#### Membres du personnel de l'IRD nommés sur proposition du directeur général

**Au titre de représentant ou directeur de centre :** Francis Kahn *représentant en Équateur*

**Au titre des chercheurs :** François Simondon *directeur de l'unité d'épidémiologie et de prévention*

**Au titre des ITA :** Marie-Lise Sabrié *rédactrice scientifique à la délégation à l'information et à la communication*

#### Personnalités scientifiques extérieures à l'établissement nommées sur proposition du président du conseil scientifique et après avis de ce conseil

##### En tant qu'universitaire ou membre de l'enseignement supérieur :

Jean-Pierre Coulaud *professeur à l'institut de médecine et d'épidémiologie africaines*

##### En tant que personnalité européenne :

Louis Molineaux *professeur à Genève (Suisse),*

Yves Quéré *directeur aux relations internationales à l'Académie des Sciences.*

**> Conseil scientifique - (au 15 juin 2001)****Président :** Alain Dessein**Vice-président :** Bernard Dreyfus**Délégation permanente****Membres élus :** Michel Brossard, Bernard Dupré, Michel Lardy**Membres nommés par le directeur général :** Alain Dessein, Bernard Hubert, Louis Legendre**Membres nommés**

Robert Barbault	<i>professeur à l'université de Paris VI, écologie</i>
Philippe Descola	<i>professeur au Collège de France, anthropologie</i>
Alain Dessein	<i>directeur de recherche à l'Inserm, immunologie</i>
Bernard Dupré	<i>directeur de recherche du CNRS, géochimie</i>
Marcelle Holsters	<i>professeure à l'université de Gent, génétique végétale</i>
Bernard Hubert	<i>directeur de recherche à l'Inra, agronomie</i>
Louis Legendre	<i>directeur du laboratoire d'océanographie de Villefranche-sur-mer, océanographie</i>
Hervé Le Treut	<i>directeur de recherche au laboratoire de météorologie dynamique, climatologie</i>
Angela Ki Che Leung	<i>professeure à l'université nationale de Taiwan, sociologie</i>
Achille Massougbojji	<i>professeur à l'université de Cotonou, Bénin, médecine tropicale</i>
Jean-Bernard Minster	<i>professeur à l'université de Californie, géophysique</i>
Claudine Schmidt-Lainé	<i>directrice scientifique du Cemagref, mathématiques</i>
Marcel Tanner	<i>professeur à l'université de Bâle, épidémiologie</i>

**Membres élus****Collège I : Directeurs de recherche de l'IRD**

Bernard Dreyfus	<i>microbiologie</i>
Christian Levêque	<i>écologie</i>
Alain Mounier	<i>économie</i>
Pierre Peltre	<i>géographie</i>
Bernard Pontoise	<i>géophysique</i>
Christian Valentin	<i>pédologie</i>

**Collège II : Chargés de recherche de l'IRD**

Michel Brossard	<i>pédologie</i>
Jean-François Etard	<i>épidémiologie</i>
Jean-François Guegan	<i>parasitologie</i>
Olivier Grunberger	<i>pédologie</i>
Bernard Pelletier	<i>océanographie</i>
Josiane Seghieri	<i>écologie</i>

**Collège III : Ingénieurs, techniciens et administratifs de l'IRD**

Anne Glanard	<i>ingénieur d'étude, documentation</i>
Michel Lardy	<i>ingénieur de recherche, géophysique</i>
Francis Sondag	<i>ingénieur de recherche, géochimie</i>

**Présidents des commissions scientifiques sectorielles et des commissions de la gestion de la recherche et de ses applications**

Michel Diamant	<b>CSS1</b>	<i>sciences physiques et chimiques de l'environnement planétaire</i>
Louis Thaler	<b>CSS2</b>	<i>sciences biologiques et médicales</i>
Gérard Fabres	<b>CSS3</b>	<i>sciences des systèmes écologiques</i>
Emmanuel Grégoire	<b>CSS4</b>	<i>sciences humaines et sociales</i>
Rémy Pochat	<b>CGRA1</b>	<i>ingénierie et expertise</i>

## Organigramme général au 15 juin 2001

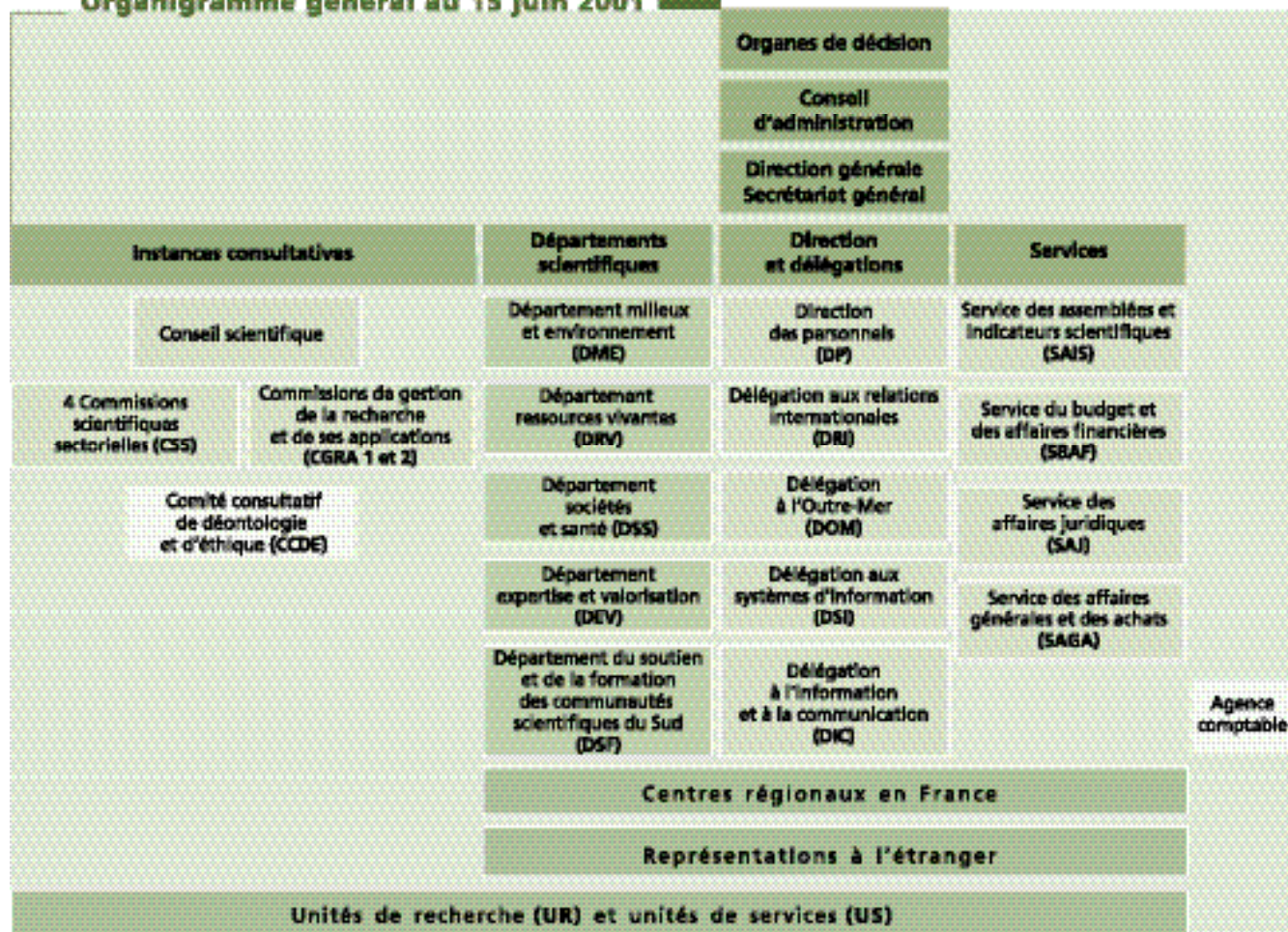

## Organigramme des services centraux au 15 juin 2001



## > Les chiffres clés de l'institut

L'institut de recherche pour le développement est un établissement public, à caractère scientifique et technologique placé sous la double tutelle des ministres chargés de la Recherche et de la Coopération.

- 1,148** milliard de francs (soit 175 millions d'euros) de budget total dont **76 %** de dépenses de personnel
- 2 165** agents
  - 1524** titulaires dont :
    - 770** chercheurs
    - 754** ITA
    - 641** agents de statuts divers
- 32 %** des agents titulaires affectés hors métropole, essentiellement en Afrique, dans les Dom-Tom et en Amérique latine
- 25** implantations dans des pays étrangers en zone intertropicale,
  - 5** dans les Dom-Tom et
  - 5** en métropole
  - 7** nouveaux contrats de recherche avec l'Union européenne
- 25** nouvelles conventions de coopération signées en 2000 avec les universités et les organismes de recherche (soit 45 conventions au total)
- 90** unités de recherche et de services et **20** nouveaux projets en cours d'évaluation
- 400** titres d'ouvrages au catalogue
- 15 000** images fixes indexées dans la base *Indigo*
- 54 200** signalements des travaux des chercheurs de l'IRD dans la base bibliographique *Horizon*

# > Les centres IRD dans le monde (au 15 juin 2001)

## > France métropolitaine

**Siège**  
213, rue La Fayette 75480,  
Paris cedex 10  
Tél. : +33 (0)1 48 03 77 77  
Fax : +33 (0)1 48 03 08 29  
www.ird.fr

**Centre d'Île-de-France**  
Jean-François Turenne  
32, avenue Henri Varagnat  
93143 Bondy cedex  
Tél. : +33 (0)1 48 02 55 00  
Fax : +33 (0)1 48 47 30 88  
lecubin@bondy.ird.fr  
www.bondy.ird.fr

**Centre de Bretagne**  
André Intes  
BP 70 - 29280 Plouzané cedex  
Tél. : +33 (0)2 98 22 45 01  
Fax : +33 (0)2 98 22 45 14  
irdbrest@ird.fr  
www.brest.ird.fr

**Centre de Montpellier**  
Antoine Cornet  
BP 5045 - 34032 Montpellier cedex  
Tél. : +33 (0)4 67 41 61 00  
Fax : +33 (0)4 67 41 63 30  
Directeur.Centre@mpl.ird.fr  
www.mpl.ird.fr

**Centre d'Orléans**  
Jean-Paul Lescure - 45072 Orléans cedex 2  
Tél. : +33 (0)2 38 49 95 00  
Fax : +33 (0)2 38 49 95 10  
Lescure@ermes.orleans.ird.fr  
www.orleans.ird.fr

## > Départements et territoires d'outre-mer

**Guyane**  
Georges-Henri Sala  
BP 165 - 97323 Cayenne cedex  
Tél. : +33 (0)5 94 29 92 92  
Fax : +33 (0)5 94 31 98 55  
dircay@cayenne.ird.fr  
www.cayenne.ird.fr

**Martinique - Caraïbes**  
Daniel Barreteau  
BP 8006 - 97259 Fort-de-France cedex  
Tél. : +33 (0)5 96 70 28 72 (lignes groupées)  
Fax : +33 (0)5 96 71 73 16  
representant@ird-mq.fr

**Nouvelle-Calédonie**  
Christian Colin - Délégué Pacifique  
BP A5 - 98848 Nouméa cedex  
Tél. : (687) 26 10 00  
Fax : (687) 26 07 92  
Dir.Noumea@noumea.ird.nc  
www.ird.nc

**Polynésie française**  
Jean Fages  
BP 529 - Papeete  
Tél. : (689) 50 62 00  
Fax : (689) 42 95 55  
dirpapel@ird.pf

**Réunion (Île de la)**  
Jean-Michel Stretta  
IRD - BP 172  
97492 Sainte-Clotilde cedex  
Tél. : +33 (0)2 62 29 56 29  
Fax : +33 (0)2 62 28 48 79  
stretta@univ-reunion.fr

## > Étranger

**Afrique du Sud**  
Benoit Antheaume  
IRD/Ifas - POB 542  
Newtown 2113  
Johannesburg  
Tél. : (27 11) 836 05 61/62/63/64  
Fax : (27 11) 836 58 50  
irdafsud@iafrica.com

**Bolivie**  
Jean-Pierre Carmouze  
CP 9214 - 00095 La Paz  
Tél. : (591 2) 78 29 69 / 78 49 25  
Fax : (591 2) 78 29 44  
jpcarmouze@mail.megalink.com

**Brésil**  
Maurice Lourde  
CP 7091 - Lago Sul  
71619-970 Brasilia (DF)  
Tél. : (55 61) 248 53 23  
Fax : (55 61) 248 53 78  
ird@apis.com.br

**Burkina Faso**  
Alain Casenave  
01 BP 182 - Ouagadougou 01  
Tél. : (226) 30 67 37  
Fax : (226) 31 03 85  
direction@ird.bf  
www.ird.bf

**Cameroun**  
Alain Valette  
BP 1857 - Yaoundé  
Tél. : (237) 20 15 08  
Fax : (237) 20 18 54  
vallette@ird.uninet.cm

**Chili**  
Pierrich Roperch  
Casilla 53 390  
Correo Central  
Santiago 1  
Tél. : (56 2) 236 34 64  
Fax : (56 2) 236 34 63  
irdchili@netline.cl

**Colombie**  
Valérie Verdier Michel  
CIAT, Apartado Aereo 6713  
Cali  
Tél. : (57 2) 445 01 12  
Fax : (57 2) 445 01 13  
ird@calipso.com.co

**Congo**  
Jacques Geoffroy  
Centre DGRST/IRD de Pointe-Noire  
BP 1286 - Pointe-Noire  
Tél. : (242) 94 02 38/36 38/37 43  
Fax : (242) 94 39 81  
geof10@calva.com

**Côte d'Ivoire**  
Alain Morlière  
15 BP 917  
Abidjan 15  
Tél. : (225) 21 24 37 79/21 35 96 03  
Fax : (225) 21 24 65 04  
rep@ird.ci  
www.ird.ci

**Égypte**  
François Paris  
P.O. Box 26 - Giza  
12 211 Cairo  
Tél. : (202) 362 05 30  
Fax : (202) 362 24 49  
irdegyp@idsc.gov.eg

**Équateur**  
Francis Kahn  
Apartado Postal 17 12 857  
Quito  
Tél. : (593 2) 234 436  
Fax : (593 2) 504 020  
fkahn@ecnet.ec

**Guinée**  
André Fontana  
BP 1984  
Conakry  
Tél. : (224) 41 36 17  
Fax : (224) 41 35 64  
ird@eti-bull.net

**Indonésie**  
Patrice Levang  
IRD, Wisma Anugraha  
Jalan Taman Kemang 32 B  
Jakarta 12730  
Tél. : (62 21) 71 79 2114  
Fax : (62 21) 71 79 2179  
ird-indo@rad.net.id

**Kenya**  
François Verdeaux  
IRD auprès de l'IFRA  
PO Box 30677  
Nairobi  
Tél. : (254) 2 52 47 58  
Fax : (254) 2 52 40 01 / 52 40 00  
ird@icraf.exch.cgjar.org

**Laos**

Daniel Benoît  
IRD  
Ban Sisangvone, district Xaisettha  
BP 5992 - Vientiane R.D.P. Laos  
Tél. / Fax : (856-21) 41 29 93  
regierepird@laopdr.com

**Madagascar**

François Jarrige  
IRD, BP 434  
101 Antananarivo  
Tél. : (261 20) 22 330 98  
Fax : (261 20) 22 369 82  
irdmada@represent.ird.mg

**Mali**

Joseph Brunet-Jailly  
IRD, BP 2528 - Bamako  
Tél. : (223) 22 43 05/22 27 74  
Fax : (223) 22 75 88  
Joseph.Brunet-Jailly@ird.ml

**Mexique**

Henri Poupon  
AP n° 57297  
06501 Mexico DF  
Tél. : (52 5) 280 76 88/282 06 36  
Fax : (52 5) 282 08 00  
irdmex@mail.internet.com.mx

**Niger**

Jean-Pierre Guengant  
B.P. 11416 - Niamey  
Tél. : (227) 75 38 27/75 31 15  
Fax : (227) 75 20 54 / 75 28 04  
guengant@ird.ne  
www.ird.ne

**Pérou**

René Marocco  
Casilla 18 - 1209 - Lima 18  
Tél. : (51 1) 4 22 47 19  
Fax : (51 1) 2 22 21 74  
ird@chavin.rcp.net.pe

**République Centrafricaine**

Jean-Paul Giorgetti  
BP 893 - Bangui  
Tél. : (236) 61 20 89  
Fax : (236) 61 11 40

**Sénégal**

Jean-René Durand  
Chargé de la représentation de l'IRD  
auprès de la Gambie, de la Mauritanie,  
du Cap-Vert et de la Guinée-Bissau  
BP 1386 - Dakar  
Tél. : (221) 849 35 35  
Fax : (221) 832 43 07  
irdrep@ird.sn, www.ird.sn

**Thaïlande**

Christian Bellec  
IRD, Administrative building  
9th floor  
Kasetsart University  
Chatuchak  
Bangkok 10900  
Tél. : (66 2) 942 87 25  
Fax : (66 2) 942 87 26  
o-ird@ku.ac.th

**Tunisie**

Jacques Claude  
BP 434  
1004 El Menzah  
Tunis  
Tél. : (216 1) 75 00 09/75 01 83  
Fax : (216 1) 75 02 54  
ird.rep@ird.intl.tn

**Viêt-Nam**

Jacques Berger  
Ambassade de France  
Service Culturel,  
57 Than Hung Dao Hanoi  
Tél. : (84 4) 831 45 59  
Fax : (84 4) 831 45 58  
repird@fpt.vn



Une jeune marchande de fruits (Lac rose, Sénégal).